

SERVICE

APTERING

MASTER

BOMME



FOLKEBÅDE

HOVMARKS BÅDEBYGGERI

INDUSTRIVEJ THISTED

Tlf. (07) 92 17 64

Tlf. privat (07) 92 22 30

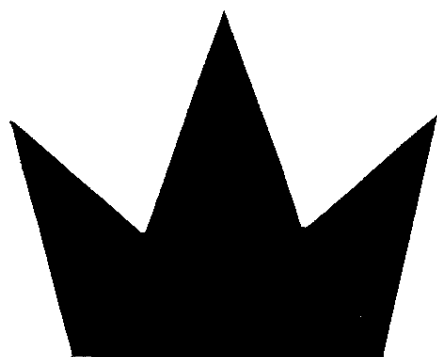

Elvström Sails.

Strandvejen 327, 2930 Klampenborg, tlf. (01) 63 73 63

Nr.	Navn	Byggeår	Bygget af	Ejer
361	Thor	1962	Brdr. Nipper, Skagen	ejer ukendt.
362	Cito	1962	Arne Nielsen, Horsens	ejer ukendt.
363	Lotte Wesle III	1961-63	J. Petersen, Sønderborg	Troels Fenneberg, Bj. Bjørnsonsvej 8, 6400 Sønderborg.
364	Top II	1962	A. Fine, Sønderborg	Vesttyskland.
365	Pinta	1962	F. Hinrichsen, Sønderborg	Vesttyskland.
366	Møjn	1962	H. Hansen, Sønderborg	Hans Egon Hansen, Kløvermarken 8, Sønderborg.
367	Helga	1962	Hornbæk Bådebyggeri & H. Villund	Knud Erik Nielsen, Violvej 163, Struer.
368	Castor	1963	Ejvinds Bådeværft, Rantzausminde	Søværnet.
369	Pollux	1963	Ejvinds Bådeværft, Rantzausminde	Søværnet.
370	Thogi	1963	Th. Lind, Middelfart	England.
371	Viggi	1963	E. M. Jensen, Middelfart	Erik Hansen, Thorsgade 20, Alsgårde.
372	Hanne	1963	Th. Lind, Middelfart	Vesttyskland.
373	Pernille	1963	O. B. Sørensen, Køge	Günther Pries, Bremensgade 33 ^a tv., 2300 Kbhvn. S.
374	Lise	1963	F. Carlsbech, Holte	J. O. Dancher-Jensen, Trinbrætvej, Hald Ege, Viborg
375	Navicula	1963	K. Heller-Petersen, Kastrup	Kjeld Eriksen, Hammerichsvej 29, 4760 Vordingborg.
376	Sidse	1963	Egon Nielsen, Nakskov	Ove Jørgensen, Munkholmvej 54, 4300 Holbæk.
377	Soffy	1963	B. B. Nielsen, Korsør	Peer Hansen, Bigårdsvej 11, 4070 Kirke Hyllinge.
378	Skjold	1963	O. Kaae, Svendborg	Ove Petersen, Klaus Berntsensvej 56, 5793 Højby.
379	Albani junior	1963	Th. Lind, Middelfart	Odense Sejlklub.
380	Supply	1963	B. Rasmussen, Horsens	Vesttyskland.

Nr.	Navn	Byggeår	Bygget af	Ejer
381	Tinka	1963	Th. Lind, Middelfart	Vesttyskland.
382	Tøsen	1963	Brandt Møller, Frederikssund	Thor Thorsen, Kaserneboulevarden 15, Århus.
383	Neptun III	1963	Thurøbund Yacht- & Kutterværft	Glenn Nielsen, Fjordparken 68, 5800 Nyborg.
384	Wimpy	1963	Th. Lind, Middefart	Gustav Robert Nilsson, Drejøgade 10, 5000 Odense C.
385	Sus	1963	J. Jeppesen, København	A. Grønbjerg, Tyrstbjergv. 100, 5210 Od. NV.
386	Shiva	1963	Brandt Møller, Frederikssund	Flemming Nielsen, Møllebjergvej 19, Korsør.
387	Milla	1963	H. R. Larsen, Holbæk	Vilh. Jensen, Louisevej 44, Brabrand.
388	Michelle II	1963	Brandt Møller, Frederikssund, og K. L. Petersen	Ejer ukendt.
389	Pimpernel	1963	Ole Jacobsen, Roskilde	John Mathiassen, Thyregodsvej 68, 8230 Åbyhøj.
390	Bonnie	1963	Bådebygger Kurt Petersen	Frode Klitgård Poulsen, Kærvej 15 A, Åbyhøj.
391	Korsaren	1963	O. Kaae, Svendborg, & H. Petersen	Fl. Andersen, Munkholmvej 643, Box 75, 4800 Holbæk.
392	Pronto	1963	K. Heller Petersen, Kastrup	J. Tofte, Lænkebjerg 47, Haderslev.
393	Aiolos	1963	H. A. Jensen & Co., Roskilde	William Nielsen, Listedvej 20, Kastrup.
394	Siw	1963	Adler Nielsen, Helsingør	Geert Kristiansen, Weimargade 3, København S.
395	Nille	1964	Erik Petersen, Roskilde	Jørgen Christensen, Klosterparkvej 39, Kalundborg.
396	Peru	1964	O. Mortensen og E. Petersen, Roskilde	Raija & Bjørn Oldrup, Skovmærkevej 10, 3600 Frederikssund.
397	Figaro	1964	Knud R. Olsen, Århus	Mogens Reesen, C. V. E. Knuthsvej 22, Hellerup.
398	Mary	1964	Erling Rosenbech, Marstal	Preben Gertz, Musvågevej 157, Odense.
399	Manana	1964	Th. Lind, Middelfart	Louis Normann & Olsen, Dragevej 23, Jyllinge.
400	Arba Mia	1964	Th. Lind, Middelfart	P. Barmwater, Chr. Winthersvej 11, Sønderborg.

Nr.	Navn	Byggeår	Bygget af	Ejer
401	Pia	1964	C. A. Jensen & Co., Roskilde	Dick Hamann & Kurt Hansen, Kalerødhave 99, 3460 Birkerød.
402	Cha-Cha	1964	Brandt Møller, Frederikssund	Lars Fisker, Havnegade 37, 1058 Kbh. K.
403	Fair-Play	1964	Th. Lind, Middelfart	Vesttyskland.
404	Fire-O-Fire	1964	Th. Lind, Middelfart	Vesttyskland.
405	Kras	1963-64	Heller Petersen, Kastrup	Ejer ukendt.
406	Nukik	1964	Heller Petersen, Kastrup	Ib Johanson, Lyshøj 5, 4220 Korsør.
407	Sujumut	1964	Chr. Bonde, Sønderborg	Poul Rårup, Høruphav.
408	Paw II	1964	C. A. Jensen & Co., Roskilde	Arne Christiansen, Anemonevej 15, Holbæk.
409	Skum	1964	Brdr. Hovmark, Thisted	Hans Langendroff, Strandvejen 138 c, Hellerup.
410	Gitte	1962-64	Knud Andersen, Nykøbing M.	Jørgen Vejle, Refshammervej 1, 7900 Nykøbing Mors.
411	Carina	1964	H. Sylvester Hvild	Uwe Pærksen, Klistervænget 27, Viborg.
412	Geisha	1964	K. Heller Petersen, Kastrup	Villy Vinge, Lundeveien 12, Krakerø. Fr.stad, Norge.
413	Tina	1964	Brandt Møller, Frederikssund	ejer ukendt.
414	Malik	1964	Brandt Møller, Frederikssund	Jørgen Jacobsen, Emiliekildevvej 54, 2930 Klampenborg.
415	Helle	1962-64	Hans Heilberg, Køge	Harry Conradsen, Vievænget 6, Bregninge, Svendborg.
416	Weekend II	1964	Jens Hansen, Roskilde	J. Louis Nielsen, Boysager 16, Svogerslev, Roskilde.
417	Felicia	1964	Brandt Møller, Frederikssund, og ejeren	Kjeld Nordahl, Åvej 8, Himmelev, 4000 Roskilde.
418	Klaffi	1964	C. Aa. Larsen, Korsør	Poul E. Rasmussen, Glentevej 11, 7000 Fredericia.
419	Amanda	1964	Stige Ø Bådebyggeri, Odense	Hemming Hansen, Klintevej 5, 4000 Roskilde.
420	Hema	1965	Henrik Martinsen, Lyngby	Lars Fisker, Havnegade 37, 1058 Kbh. K.
421	Eliza	1965	Brandt Møller, Frederikssund	Henrik Hjorth, Magnolievej 16, Ølsemagle, Køge.

Det er egentlig snyd
at vi ligger på toppen af feltet.
For vi startede
dengang alle de andre
var noget andet..

Den erfaring
sejler de
aldrig hjem!



LARSENSVEJ 5 / 2950 VEDBÆK
TELEFON: (02) 89 24 23



Giv
din båd
en ansigts-
løftning



International Farvefabrik A/S

Ellekær 8-10, 2730 Herlev
Tlf.: 02 - 94 17 37

PERFECTION 709 er en 2-komponent lak med fantastiske egenskaber. Båden bliver som ny og den smukke glans holder i årevis. Desuden bliver overfladen utrolig modstandsdygtig over for vand og vejr med en bedre beskyttende virkning end gel-coat. Fås i 11 farver.

Kom ind og få Internationals håndbog om vedligeholdelse af glasfiberbåde.

Nr.	Navn	Byggeår	Bygget af	Ejer
422	Caroline	1965	Brdr. Hovmark, Thisted	Ejer ukendt.
423	Bino II	1965	O. Kaae og ejeren, Svendborg	Bjarne Larsen, Villemosevej 1, Svendborg.
424	Woodstock	1965	Th. Lind, Middelfart	Søren Pedersen, Viborgvej 249, Højslev.
425	Freja	1965	Th. Lind, Middelfart	USA.
426	Dina	1965	Th. Lind, Middelfart	G. V. Gunnarsen, Vinkelhøjvej 7, Hastrupskov, Åbenrå.
427	Skot	1965	Th. Lind, Middelfart	Vestberlin.
428	Sommervind	1965	Lystrup Bådebyggeri, Lystrup	Johs. Jensen, Høruphav.
429	Perle	1963-65	Brandt Møller og ejeren, Frederikssund	Louis Petersen, Lindevej 18, Sønderborg.
430	Gækken	1965	B. Børresen, Vejle	Amerika.
431	Helle		Th. Lind, Middelfart	Steen Hansen, Skottegården 9, Kastrup.
432	Cavalla	1964-65	O. Kaae, Svendborg	Jens Thomsen, Fanø.
433	Sille	1965	Aashøj Bådebyggeri, Aashøj	Karl Chr. Andersen, Rolighedsvej 17, 5900 Rudkøb.
434	Presto	1965	Aashøj Bådebyggeri, Aashøj	Egon Frederiksen, Søskrænten 6, Kalundborg.
435	Bonus	1965	Th. Lind, Middelfart	Lene Mosegaard Pedersen, Fredensgade, 8900 Randers.
436	Viva	1965	O. Kaae og ejeren, Svendborg	E. A. Rasmussen, Bakkevej 14, Rødekro.
437	Bien	1964-65	Brandt Møller og ejeren, Frederikssund	Tommy Carlsen, Enø Kystvej 122, Karrebæksminde.
438	Tom Pus	1964-65	Aashøj Bådebyggeri, Aashøj, og ejeren	Erik Melby, Solager, Lynæs.
439	Svik	1963-65	Søgårds Bådebyggeri, Århus, og ejeren	Lisbeth Kofoed, Galgehøjvej 1, Løgstrup.
440	Ditte	1965	B. Børresen, Vejle	Ingelise Bengtsen, Friggasvej 68, Kolding.
441	Adine	1965	Brdr. Hovmark, Thisted	Vesttyskland.

Nr.	Navn	Byggeår	Bygget af	Ejer
442	Blondie	1963-65	J. P. Jørgensen, Fåborg	Ejer ukendt .
443	Elektra	1965	W. Kielstrup Madsen, Struer	Knud Fich, Valmuevej 57, Holstebro.
444	Geisha III	1965	Aashøj Bådebyggeri, Aashøj	Bjørn Kristiansen, Birkealle 3, 4300 Holbæk.
445	Akasel	1964-65	J. Mouritzen, Hundested	P. Kruse, Jagtvej 10, Jyllinge.
446	Delfin	1964-65	Gorm Schou, Christiansø	Gorm Schau, Christiansø, 3740 Svaneke.
447	Fluks	1965	Svend-Erik Jensen, Nexø	Dan Poulsen, Bredgade 55, Struer.
448	Lilil	1965	Brdr. Hovmark, Thisted, og ejeren	Kristian Brulse, Claus Berentsensvej 21, Sønderlø.
449	O-No	1965	Aashøj Bådebyggeri, Aashøj	K. E. Vartman, Østergade 30, 9550 Mariager.
450	Sujumut	1961-65	Erik Christensen, Randers	Rune Kofoed & Bo Andersen, Hillerød.
451	Pumpkin	1964-65	Brandt Møller, Frederikssund, og ejeren	Bjarne Skåning & Ditte Sørensen, Stidsmøllevej 14, Bredstrup.
452	Maj-Britt	1965	Aashøj Bådebyggeri, Køge, og ejeren	J Traasdahl Møller, Hans Boyes Alle 29, Randers.
453	Ingrid	1963-65	H. Ketelsen og ejeren	Ejer ukendt.
454	Miramar	1964-65	Rasmussen & Egholm, Vordingborg	Anders Laursen, Århus.
455	Frigga	1966	Th. Lind, Middelfart	Tyskland.
456	Pondus	1966	Th. Lind, Middelfart	Henning Veedfald, Christiansgade 29, Århus.
457	Amiga	1966	Th. Lind, Middelfart, og ejeren	Vesttyskland.
458	Poseidon	1966	H. P. Petersen, Nyborg, og ejeren	Torben Duelund, Kærvej 8, 1., th., Ranum.
459	Marina	1966	Nakskov Skibs- og Bådebyggeri	Ejer ukendt.
460	Mule	1966	Th. Lind, Middelfart	Erik Andreasen, Stenten 115, Fredericia.
461	Tøsen (hj.motor)	1964-66	Ingemann Marcussen, Randers	Ingemann Marcussen, Udbyhøjvej 148, Dronningborg pr. Randers.

Nr.	Navn	Byggeår	Bygget af	Ejer
462	Milly	1965-66	Brdr. Hovmark, Thisted	Erik Jepsen, Moseager 15, St. Valby, 4000 Roskilde.
463	Anja	1965-66	J. Jørgen Pedersen, Thisted	Claus Øster, Drejøgade 35, 3., 2100 Kbh. Ø.
464	Lone	1965-66	Bent Skaarup, Thisted	Bent Lyngge, Linde Alle 7, Holstebro.
465	Jup	1966	Poul Wilkens, Silkeborg	Claus Hansen & Hanne R. Andersen, Hakonsvej 56, Bagsværd.
466	Bris	1961-66	Leif Sørensen & E. Brenting	Leif P. Rothmann/Klaus Emborg Nielsen, Kong Georgsvej 60, 2000 København F.
467	La-Pe	1964-66	Kurt Eriksen	Ejer ukendt.
468	Gullnare	1966	Mårsø Bådebyggeri	Poul Weinreich, Kalundborgvej 13, Holbæk,
469	Bambito	1965-66	O. Brandt Møller Frederikssund, og ejeren	Ejer ukendt.
470	Maggie	1965-66	K. Heller Petersen, Kastrup	H. D. Petersen, Nyhavn 31C ^A , København K.
471	Savoy	1965-66	Ashøj Bådebyggeri, Ashøj, og ejeren	Hans Jessen Jensen, Tibberup Allé 41, Espergærde.
472	Tina	1966	Ashøj Bådebyggeri, Ashøj	Ole Schelle-Krøger, Hindevej 7, 4000 Roskilde.
473	Smutti	1965-66	O. Brandt Møller, Frederikssund, og ejeren	Mogens Nielsen, Algade 14 th., Korsør.
474	Avanti	1965-66	Brdr. Hovmark, Thisted, og ejeren	Torben Bjerregaard, Forssavej 12, 7600 Struer.
475	Quizas	1965-66	Ashøj Bådebyggeri og ejeren	Kjeld Iversen, Kæmpehøj 5, Fredensborg.
476	Chanty	1965-66	Finn Nielsen, Vejle	Frede Lundgren , Vænget 12, Nyborg.
477	Lene	1966	Th. Lind, Middelfart	Lars Bræstrup, Granskoven 2, Svendborg.
478	Lone	1963-66	Jørgen Petersen, Kolding	Hans Chr. Nielsen, Møllergade 64, Frederikshavn.
479	Kosak II	1965-66	Finn Stengård, Esbjerg	Tove Steingildra & Geir Madsen, Sydnessmauet 8, Bergen, Norge.
480	Furien	1964-66	Ashøj Bådebyggeri, Ashøj, og ejeren	Henrik Gurskov, Prisholmvej 64, 2500 Valby.

Nr.	Navn	Byggeår	Bygget af	Ejer
481	Min	1967	Th. Lind, Middelfart	Erik Olsen, Kaasvænget 8, Strib.
482	Sirocco	1967	Selden, Göteborg	Mogens Birger Nielsen, Frijsenborgvej 27, 8450 Hammel.
483	Karen	1967	Jens Ågesen	Jens Ågesen, Lille Færgevej 4, Frederikssund.
484	Sirius	1965-67	Åshøj Bådebyggeri og ejeren	William F. Pedersen, Gl. Kongevej 265, 3., Hvidovre.
485	Hebe	1967	J. & F. Hovmark, Thisted	Jan Hignell, Strandvejen 8, Løgstrup.
486	Kuling III	1967	Th. Lind, Middelfart	Brdr. Flemming & Lars Lange, Sallerodvej 72, 2840 Holte.
487	Tante Tillie	1967	Th. Lind, Middelfart	Leif Nørgård, Kirkevej 6, Ærøskøbing.
488	Annette	1967	P. Brandt-Møller, Frederikssund	Ole Svarre Nielsen & Kirsten Müller, Knud d. Storesvej 30 A, 4000 Roskilde.
489	Susan	1967	Brandt-Møller, Frederikssund	Bob Dose, Søvej 3, 4880 Nysted.
490	Louise	1967	J. Henriksen, Købelev	Mogens Petersen, Laksegade 12, 3700 Rønne.
491	Tibbe	1967	Th. Lind, Middelfart	Vestberlin.
492	Sylfiden	1967	J. Christensen, Gimsing	John Madsen, Svendborg.
493	Rasmus Tangmand	1967	Åshøj Bådebyggeri og J. Pedersen	P. Blomquist & K. J. Rasmussen, Skovvej 38, Slagelse.
494	Potemkin	1967	U. Pedersen, Kokkedal	Finn Kallehauge, Tuxensvej 7, Svendborg.
495	Sørine	1967	Silkeborg Bådebyggeri	Dan Poulsen, Skovager 1, Roskilde.
496	Hugin III	1967	Wilckens, Silkeborg	Jørgen H. Sørensen, Søberggård, Byrne, Læsø.
497	Kløveren	1966-67	E. Pedersen, Silkeborg	Michael Johansen & Lone Christensen, Nørrealle 9, 7700 Thisted.
498	Rio-Star	1967	R. Jensen, Silkeborg	Ejer ukendt.
499	Jenten	1967	Åshøj Bådebyggeri, Åshøj	Karen M. Juuel-Jensen, Godthåbsvej 11, 7600 Struer.
500	Dacapo	1967	M. Hansen, Middelfart	Peer R. Johansen, Næstved.

Nr.	Navn	Byggeår	Bygget af	Ejer
501	Petsu	1967	Brdr. Hovmark, Thisted	Søren Primdahl, Galtrupvej 40, 7800 Skive.
502	Rasmine		E. Tønder Jørgensen, Thurø	Jørgen Rasmussen, Hovmarksvej 18 a, Horsens.
503	Grønært	1959	Åhus Bådebyggeri, Sverige	Carsten Dan Laursen, Hundige Strandvej 59, Greve Strand.
504	Mille	1965-67	Åshøj Bådebyggeri og O. Wulff	Kai Karnøe, Kærvej 24, Hjørring.
505	Kvik	1967	F. F. Nilling, Århus	Svend Pedersen, Skovvej 15, 4400 Kalundborg.
506	Raider	1967	Th. Lind, Middelfart	Chr. Bentzen, Bukkeballevvej 59, Rungsted Kyst.
507	Amanda	1966-67	B. Jørgensen, Haderslev	Jens Vandvig, Østergade 77, Horsens.
508	Bimse	1966-67	A. Thiellesen, Åbenrå	Ejner Bay Pedersen, Solhøj 34, 9610 Nørreager.
509	Kluk	1968	Th. Lind, Middelfart	Henning Thomsen, Gl. Kirkevej 30, 2770 Kastrup.
510	Nicholine	1968	Th. Lind, Middelfart	Søren Overgaard, Ndr. Strandvej 52, Helsingør.
511	Dixi	1968	Th. Lind, Middelfart	Ole & Carsten Hviid-Nielsen, Bynkevang 15, Virum.
512	Betula	1967-68	O. Nielsen & J. Birk	Holland.
513	Ponto	1967-68	Brdr. Hovmark, Thisted	Jens Karstensen, Mørkhøjvej 114 ^a tv., 2730 Herlev.
514	Op og ned	1968	Brdr. Hovmark, Thisted	Jens Poulsen, Slotshaven 14, 4300 Holbæk.
515	Hedeia	1968	Poul Wilkens, Silkeborg	Ejer ukendt.
516	Knold	1968	Poul Wilkens, Silkeborg	J. C. Skou, Rislundvej 9, Risskov.
517	Fjøsøn II		Brdr. Hovmark og ejeren	Mogens Eg Larsen, Vojens.
518	Habibi	1967-68	Kerteminde Bådeværft og ejeren	Vesttyskland.
519	Seniorita	1968	H. P. Petersen, Nyborg	Ejer ukendt.
520	Pumpkin II	1968	Ole Frølich	Ejer ukendt.
521	Cheri	1968	Kerteminde Bådeværft	Robert Hansen, Grønningen 25 Troense. 5700, Svendborg.

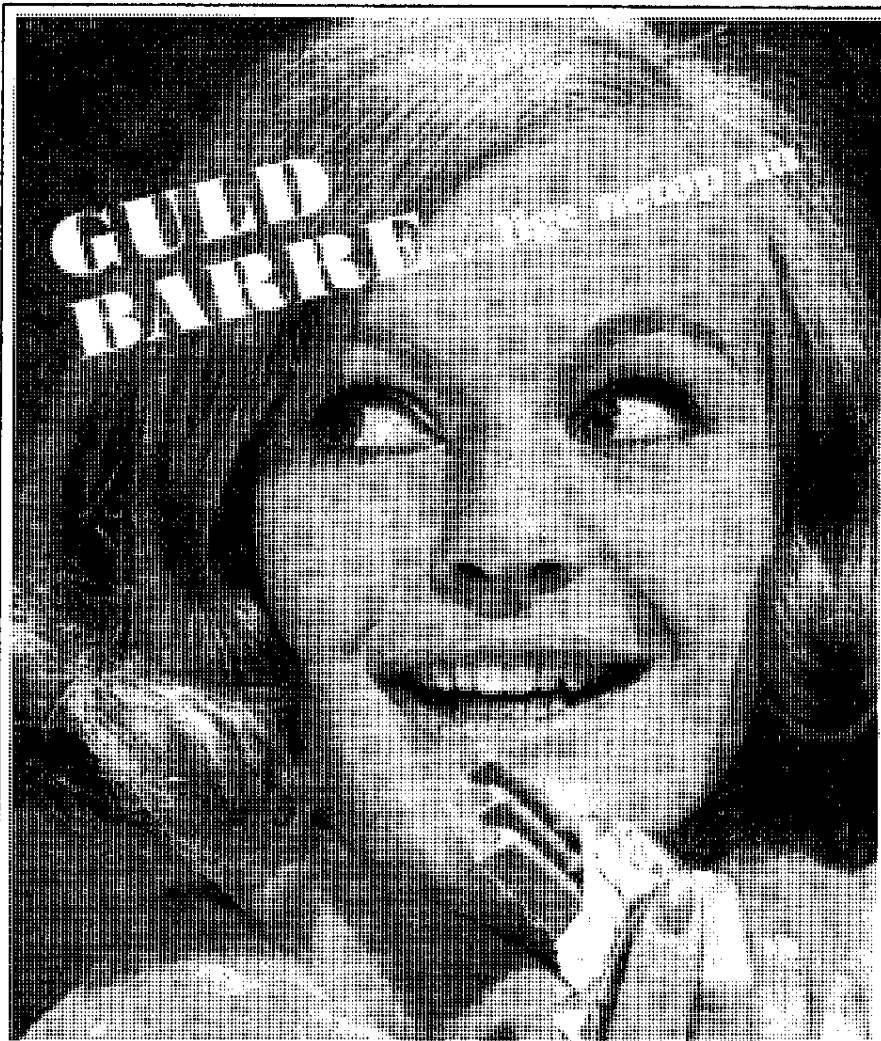

■ Toms Guld Barre er Danmarks mest solgte - og mest eksporterede chokolade

Toms



- sin vægt værd!

Nr.	Navn	Byggeår	Bygget af	Ejer
522	Chik	1968	Kerteminde Bådeværft	Poul Sørensen, Skovvej 38, Nyborg.
523	Blue Peter	1968	Stige Ø Bådebyggeri	Jørgen Åberg, Roskilde.
524	West-Wind	1967-68	Bøje Tommerup	Sven Børve-Jørgensen, Egebjergvej 217, 4500 Nykøbing S.
525	Kiki	1968	Ashøj Bådebyggeri, Køge	P. E. Guntofte, Maribovej 32, Nakskov.
526	Jela	1968	B. Børresen, Vejde	Jens O. Mathiasen, Rørsangervænget 33, 5610 Assens.
527	Kismet	1968	Heller/C. Louv	Ejer ukendt.
528	Mimi	1967-68	Kaj Rasmussen	Ejer ukendt.
529	Viola Vrinsk	1968	Knud Heller, Kastrup	Ejer ukendt.
530	Troll	1960	Brdr. Johannissons Båbyggeri, Råå	Ejer ukendt.
531	Sumi	1968	Knud Heler, Kastrup	Jens Erik Miller, Kuhlausgade 4, 2100 Kbhvn. Ø.
532	Kvik	1968	Egon. Nielsen	Ejer ukendt.
533	Sanne	1968	Brandt Møller, Frederikssund	Hasse Mortensen, Cypressen 18, Roskilde.
534	Sjus	1968	Allan Olsen, Glostrup	Poul Nielsen, Kapervænget 9, 2791 Dragør.
535	Tinka	1969	Th. Lind, Middelfart	Ebbe Funk, Mømmarksvej 16, 8600 Silkeborg.
536	Altair	1969	Tonny Nilling, Århus	Orla Pryds Hansen, Gl. Jernbanegade 17, Horsens.
537	Scandale	1969	Ebeltoft Marine Bådeværft	Ole Ingvor-Olsen, Egelundsvej 4, 3630 Jægerspris.
538	Chap	1969	Brdr. Hovmark og ejeren	Ejer ukendt.
539	Ann-Tony	1969	Brdr. Hovmark	Ejnar Madsen, Nørrebro 1, 7900 Nyk. Mors.
540	Skott	1969	Th. Lind, Middelfart	Vesttyskland.
541	Tibbe	1969	Th. Lind, Middelfart	Hilde Kragh Iversen, Nr. Hesselvej 7, 6200 Åbenrå.
542	Mai-Britt	1969	Poul Wilkens, Silkeborg	Flemming Borge, Havremarken 11, Espergærde.

Nr.	Navn	Byggeår	Bygget af	Ejer
543	Shanty	1969	Poul Wilkens, Silkeborg	Preben Brügge, Vejlesøparken 17, Holte.
544	Nuser	1968-69	Th. Lind, og ejeren	F. Hartvig & P. Jensen, Lupinvej 42, Odense.
545	Murdok	1968	P. Hansen & K. Mortensen, Hejlsminde	Kaj Mortensen & P. Hansen, Hejls.
546	Gitte	1969	Th. Lind, Middelfart	Vesttyskland.
547	Tjalfe	1969	Johansson & Dyreborg, Fåborg	Kuhlenberg, Hybenvej 9, 6400 Sønderborg.
548	Filur	1969	Brdr. Hovmark, Thisted	S. Rosenkvist-Pedersen, Tjørneparken 8, 4000 Roskilde
549	Tobianca	1969	Vibenshus bådebyggeri, Hundested	T. F. Thorsen & C. Boldreel, Kullebakken 19, Kastrup.
550	Hov Hov	1969	Brdr. Hovmark, Thisted	Andreas Krarup, Bakkevej 16, Lemvig.
551	Snorre	1966-1969	Alex Hvid	Helge Selchau, Annebergsvej Ålborg.
552	Dixi	1969	Aage Bruun	S. Kramer Nielsen, Bækvej 1, 5571 Frøstrup.
553	Lystig	1969	O. Kaae og ejeren	Peter Windfeld, Grantofteparken 86, 2750 Ballerup.
554	Havfruen	1969	O. Kaae, Svendborg	A. Kaae, Hyrdedamsvej 15, Brabrand.
555	Ka-ja	1969	Stige Ø Bådeværft og ejeren	Mogens Steen Hansen, Troense Strandvej 7, Svendborg.
556	Aloha	1969-70	Th. Lind, og ejeren	Erik Ley, Lille Rådhusgade 22, Sønderborg.
557	Rygvind	1970	Villy Lok	Frank Persson, Rolfsvej 7, 1., Kbh. F.
558	Petronella	1970	Nakskov Skibs- og bådebyggeri	Thomas S. Pedersen, Strynøvej 16, 4700 Næstved.
559	Salka Valka	1970	Th. Lind, Middelfart	Helmuth Regener, Bolholtenstr. 19, Bremen.
560	Solita	1970	Kn. Andreasen, Kerteminde	Knud Andreasen, Klintevej 19, Kerteminde.
561	Snalle	1970	Peter Klemme, Thisted	Sverige.
562	Let It Be	1971	Hans Nielsen, Randers	Jens Chr. Madsen & Keld K. Pedersen, Færøvej 3, Løgstør.
563	Stine	1970	Henriksen, Humlebæk	Nina & Hans Hedegaard, Rønnevej 9, Kirke Hyllinge.

Nr.	Navn	Byggeår	Bygget af	Ejer ukendt.
564	Joffi	1970	Brandt Møller, Frederikssund	Ove Mortensen, Toftegade 11, Roskilde.
565	Brandy	1970	Karl V. Jensen, Villumstrup	K. V. Jensen, Bygmarksvej 2, Nyborg.
566	Store Ludvig	1970	Sv. H. W. Nielsen, Villumstrup	Ole Petersen, Strandstræde 23, Dragør.
567	Camilla	1970	Brdr. Hovmark, Thisted	Dorthe Krogh, Klim Strandvej 282, Klim Fjerritslev.
568	Royal Blue	1970	Reinhold Jensen, Silkeborg	P. Th. Orloff, Dr. Tværgade 36, København K.
569	Ea	1970	Roskilde Bådeværft	Palle Lindberg, Solbakkevej 23 F ¹ , Vordingborg.
570	Jack Pot	1971	Th. Lind, Middelfart	Hans Rysgård, Nivaavænget 246, 2990 Nivaa.
571	VIP	1971	Brdr. Hovmark, Thisted	P. J. Lindberg & K. Brauner, Århusgården, Frederiksgade 2, Århus.
572	Team	1971	Brdr. Hovmark, Thisted	K. M. Petersen, Hyldevej 14 a, 8240 Risskov.
573	Go-on II	1971	O. Kaae, Svendborg	Keld Guldmann, Valdemarsgade, Svendborg.
574	Elme	1971	Th. Lind, Middelfart	Magnus Rasmussen, Børkelbjergvej 105, Dalby.
575	Lis	1971	Th. Lind, Middelfart	Ejer ukendt.
576	Top	1971	Th. Lind, Middelfart	Børge Davidsen, Skippervænget 20, Dragør.
577	Tilde	1971	Th. Lind, Middelfart	Per Hansen, Bigårdsvej 11, Kirke Hyllinge.
578	Pippi	1971	Brdr. Hovmark, Thisted	Jørgen Holm, Eckerbergsvej 32, 5230 Odense M.
579	Jytte	1971	P. Wilcken, Silkeborg	Ejer ukendt.
580	Kuling IV	1971	Th. Lind, Middelfart	Sverige
581	Rødpot	1971	Arne S. Jacobsen, Helsingør	Arne S. Jacobsen, Olaf Rudesvej 15, Helsingør.
582	Karoline	1972	Th. Lind, Middelfart	Axel Kierkegaard-Hansen, Rylevej 18, Risskov.
583	Atom	1972	Th. Lind, Middelfart	Sven Gerner Nielsen, Orebyvej 187, Saksøbing.

Nr.	Navn	Byggeår	Bygget af	Ejer
584	Ellida	1972	Th. Lind, Middelfart	Leif Hansen, Skodsborgvej 308, 2850 Nærum.
585	Hov-Hov	1972	Brdr. Hovmark, Thisted	Kim Bondegaard, Smedegade 46, Struer.
586	Boneventura	1972	Kurt Sørensen, Skagen	Vesttyskland.
587	Aphrodite	1972	Brdr. Hovmark, Thisted	Vesttyskland.
588	Diana	1972	Brdr. Hovmark, Thisted	K. E. Andersen, Søbrinken 3, 7700 Thisted.
589	Bombardine	1972	Brandt Møller, Frederikssund	Aksel Andresen Østergaardsvej 10, 6000 Kolding.
590	Anette	1973	Brdr. Hovmark, Thisted	N. H. Toft, Toldbodvej 38, Snoghøj, 7000 Fredericia.
591	Dunja	1973	Th. Lind, Middelfart	Vesttyskland.
592	Fearless	1974	Niels Carlsen, Neksø	Børgé Gram, Gudhjem.
593	Amiga	1973	Th. Lind, Middelfart	Vesttyskland.
594	Trine	1973	Th. Lind, Middelfart	Ejnar Christensen, Gothersgade 46, Fredericia.
595	Ditto		Brdr. Hovmark, Thisted	Niels Kaufmann, Stampetoften 36, 2970 Hørsholm.
596	Justitia III	1973	Th. Lind, Middelfart	Mogens Larsen, Parkvej 17, Nykøbing F.
597	Mikkeline	1973	Sydhavns Bådebyggeri, Horsens	Vesttyskland.
598	Maj-Brit	1973	H. A. Larsen, Hunseby, Maribo	Aage Midtgård & Torben Haldrup, Søndergade 42, 9681 Ranum.
599	Cassiopeja	1973	Bådebygger C. B. Andersen, Hemmestrup, Tappernøje	Uffe Busk Andersen, Hemmestrup, Tappernøje, Præstø.
600	Hanitte	1973	Brdr. Hovmark, og ejeren	Leif Hinge, Ringgade 99, Struer.
601	Tina	1973	N. P. Faurby-Nielsen, Skærbæk	ejer ukendt.
602	Sus III	1973	Brdr. Hovmark, Thisted	Gunner Danielsen, Vermundsvej 46, Hadsten.
603	Tjalk	1974	Benny Rasmussen, Horsens	Svend Bennike, Uglevej 12 b, Søllerød.
604	Lene	1974	Reinholdt Jensen, Silkeborg	Reinholdt Jensen, Hårupvej 16, Hårup, Silkeborg.

Nr.	Navn	Byggeår	Bygget af	Ejer ukendt.
605	Ras	1974	Per Brandt Møller, Jægerspris	V. B. Rasmussen, Gl. Kongevej 36, Åbenrå.
606	6-0-6	1974	Brandt Møller, Jægerspris	Preben Ladekarl, Rabkshave 58, 4300 Holbæk.
607	Strup	1974	Th. Lind Middelfart	Jens J. Lautrup, Strømvænget 7, Middelfart.
608	Kit II	1974	Knud Olsen, Ebeltoft	Chr. Rose, Søndergade 2, 8400 Ebeltoft.
609	An-Li	1974	Sten Ravn, Holbæk	Bente og Bent Rasmussen, Kværehaven 97, Glostrup.
610	Houstip	1974	Henrik Nielsen, Holbæk	Mogens Kristensen, Kameliavej 3, 2900 Hellerup.
611	Mursejler	1974	Brdr. Hovmark, Thisted	Erik Kold Jensen, Solagervej 6, Egå.
612	Spray	1974	Brdr. Hovmark, Thisted	Knud Tjørnemærk, Kornstykket 14, Dragør.
613	Medvind	1974	O. Brandt-Møller, Frederikssund	E. Vind Hansen, Næstvedgade 19, Kbhvn. Ø.
614	Jil	1974	Brdr. Hovmark, Thisted	Henning Juncher, Klostervej 21, Randers.
615	Kramge	1974	J. Rosbjerg Olsen, Holbæk	Bent Juul, Egebjergvej 292, 4500 Nykøbing Sj.
616	Piblin	1974	Gert Kristensen, København	Per Handesten, Søvejen 27 ^a th., 3000 Helsingør
617	Da capo	1975	Brdr. Hovmark, Thisted	J. Pedersen, Sparekassen Thy, 7700 Thisted
618	Selene	1975	Brdr. Hovmark, Thisted	Peter Mortensen, Thisted.
619	Flirt	1974	Jens Larsen, Bajlum	ejer ukendt.
620	Amiga	1975	Ove Kaae, Svendborg	Bruno Quist, Gildegade 5, 6200 Åbenrå.
621	Louise	1975	Sydhavns bådeværft, Horsens	Hans Riechers, Havneallé 14, Horsens.
622	Amphitrite	1975	O. Brandt Møller, Frederikssund	Jan Haagensen, Gammelmosevej 297 A, 2880 Bagsværd.
623	Glimt	1975	William Jensen, Svanemøllen	Jens Aakjær, Helgenæsgade 15, Århus.
624	Tiki	1976	O. Brandt-Møller, Frederikssund	Jørgen Bidstrup, Rønnebærvej 92 A, Holte.
625	Kalorius	1976	Folkebadcentralen ApS	Kolding Sejlklub, Dokvej, 6000 Kolding

Nr.	Navn	Byggeår	Bygget af	Ejer
626	Ay-Ay	1976	Folkebådcentralen ApS	Odense Sejlklub, Stige Ø, 5000 Odense.
627	Gækken	1976	Folkebådcentralen ApS	Odense Sejlklub, Stige Ø, 5000 Odense.
628	Margueritte	1976	Folkebådcentralen ApS	Per Høgsberg, Åløkke Allé, 5000 Odense.
629	Rosita II	1976	Folkebådcentralen ApS	Gunner Hansen, Bukkeballevvej 18, 2960 Rungsted Kyst.
630	Lola	1976	Oskar Jæger	Ole Amtorp, Vingårdstræde 21, 1070 Kbh. K.
631	Venus	1976	Arne Aasbjerg	Arne Aasbjerg, Forårsvej 7, 4654 Fakse Ladeplads.
632	Bittevind	1976	Folkebådcentralen ApS	Rud. Hermann, Askvej 9, 3630 Jægerspris.
633	Swallow	1976	Folkebådcentralen ApS	ejer ukendt.
634	Okker	1976	Folkebådcentralen ApS	Poul Bernt Jørgensen, Thyrasv. 12, 3300 Frederiksv.
635	Trille	1976	Folkebådcentralen ApS	John Nielsen, Skovvej 27, 4220 Korsør.
636	Tilde	1976	O. Kaae	Lars Christensen, Bjernermarksvej 33, 5700 Svendborg.
637	En til fem	1976	Folkebådcentralen ApS	Lars Johansen, Valnøddevej 24, 5494 Stige.
638	Joy	1976	Folkebådcentralen ApS	Boas Nielsen, Vindingvej 5, 7100 Vejle.
639	Dixi	1976	Folkebådcentralen ApS	A. Drabæk Nielsen, Torpholtparken 16, Kolding.
640	Sleipner	1976		O. B. Kristensen, Schweiz.
641	Habiba	1976	Folkebådcentralen ApS	Børge Peiner Thomsen, Jeppe Aakjærvej 25, 3460 Birkerød.
642	Hugormen	1976	Folkebådcentralen ApS	Ole Åbo, Brøndbystrand.
643	Fluen	1977	Folkebådcentralen ApS	Per og Aksel Banke, Halsskovvej 27, 4220 Korsør.
644	Josefine	1977	Folkebådcentralen ApS	Lars Jepsen, Græsvangen 66, Marstal.
645	Jøb	1977	Folkebådcentralen ApS	Karl Nielsen, Røjlevangen 9, Svogerslev, 4000 Roskilde.

Nr.	Navn	Byggeår	Bygget af	Ejer
646	Evergreen	1977	Folkebådcentralen ApS	Bent Kirkegaard, Gl. Kongevej 67, Åbenrå.
647	Fie	1973/75	Helge Drews, Helsingør	John Lundsgaard, Skovsbovej 14, Svendborg.
648	Lil	1977	Folkebådcentralen ApS	Svend Jensen, Engsvinget 37,F, 5681 Bellinge
649	Charming	1977	Folkebådcentralen ApS	Ole Nielsen, Karlsvej 6, Kolding.
650	Sinilaine	1977	Folkebådcentralen ApS	O. Møller Olsen, Mosevang 16, 6430 Nordborg.
651	Idahella	1977	Folkebådcentralen ApS	Henrik Kolstrup, Jørgen Brøndlundsvej 2, 8200 Århus N.
652	Fjoller	1977	Folkebådcentralen ApS	Jørgen Bram Knudsen, Kystvej 5, 5300 Kerterminde.
653	Go-on	1977	Folkebådcentralen ApS	Knud Nielsen, Kelstruphøve 74, 6100 Haderslev.
654	Rovena	1977	Folkebådcentralen ApS	Gert Sommerlund, Borgmesterbakke, Sønderborg.
655	NN	1977	Folkebådcentralen ApS	Kaj Voulund Andersen, Fjordvej 78, 6000 Kolding.
656	Pondus II	1977	Folkebådcentralen ApS	Erik og Ole Kirk, Chr. Richardsvej 5, Århus.
657	Ballentine	1977	Folkebådcentralen ApS	Karl Erik Tørgensen, Fasanvej 1, Nyborg.
658	Topas II	1977	Folkebådcentralen ApS	Flemming Berger og Peter Lassen, Lupinvej 20, 3650 Ølstykke.
659	Kermit	1977	Folkebådcentralen ApS	Bo Søndergård, Ivar Hvitfeldtsvej 59 a, 8000 Århus.
660	Tobasco	1977	Folkebådcentralen ApS	Kristian H. Hansen & Birgitte Mindegaard, Bispegade 15, Haderslev.
661	Rosa	1977	Folkebådcentralen ApS	Frank Sørensen, Engblommevej 5, 8410 Rønde.
662	Carmen	1977	Folkebådcentralen ApS	Jens Jørn Hansen, Kastanjevej 1, Havnbjerg, 6430 Nordborg.
663		1977	Folkebådcentralen ApS	Finn Steengård, Alpehuset Harte, 6000 Kolding.
664	Fandango	1977	Folkebådcentralen ApS	Peter Ilsvard Jensen, Dronningensgade 8, 8900 Randers.

Nr.	Navn	Byggeår	Bygget af	Ejer
665	Pia	1977	Folkebådcentralen ApS	Ulrik Petersen, Pilevang 1, 2980 Kokkedal.
666	Passais	1977	Folkebådcentralen ApS	Børge Jørgensen, Kalkovnsvej 19, 6100 Haderslev.
667	Bersærk	1977	Folkebådcentralen ApS	Bernhard Sørensen, Lyngebakgård, 2990 Nivå.
668	Swaj	1977	Brdr. Hovmark & ejer	Georg Andersen, Fjordgade 5 Horsens
669	Amanda	1977	Brandt Møller	Per Frederiksen, Nærum.
670	Mallemuk	1977	Brandt-Møller	Bent Nielsen, Korskærvej 198, 7000 Fredericia.
671	Henriette	1977	Folkebådcentralen ApS	H. Chr. Frihagen, Kirsevej 101, Åbenrå.
672	Gipsy	1977	Folkebådcentralen ApS	Preben Hansen, Dybbølgade 45, 6400 Sønderborg.
673		1977	Folkebådcentralen ApS	ejer ukendt.
674	Beat III	1977	Folkebådcentralen ApS	ejer ukendt.
675	Sam	1977	Folkebådcentralen ApS	J. B. Damgaard, Kirkevænget 30, 8310 Trangbjerg.
676	Klør Syv	1977	Folkebådcentralen ApS	Ulrik Wedel-Heimen, Fuglehavevej 127, Hørsholm.
677	Nikoline	1977	Folkebådcentralen ApS	Ejvind Petersen, Hans Tausensgade 13, 2200 København N.
678	Tutte	1977	Folkebådcentralen ApS	Orla Jensen, Vestergade 35, 8444 Balle.
679	Tutter	1977	Folkebådcentralen ApS	Finn Mogensen, Gl. Næssevej 26 a, Horsens.
680	Strega	1977	Folkebådcentralen ApS	Svend Nielsen, Kalkonsvej 23, Haderslev.
681	Kis	1977	Folkebådcentralen ApS	Svend Møller, Støvænget 34, 5500 Middelfart.
682	Ra	1977	Folkebådcentralen ApS	Hans Garde, Bernstorffsvej 148, 2., th., 2900 Hellerup.
683	Stark Tobak	1977	Folkebådcentralen ApS	Finn Rasmussen, Havnegade 37, 7100 Vejle.
684	Ellida	1977	Folkebådcentralen ApS	Andreas Krog Jensen, Elmosevej 80, 8330 Beder.

Nr.	Navn	Byggeår	Bygget af	Ejer
685	Søhesten	1977	Folkebådcentralen ApS	Kolding Sejlklub, Dokvej, 6000 Kolding.
686	Thrit	1977	Folkebådcentralen ApS	Poul Therkiidsen, Eleshøj 1, Skødstrup.
687	Wood-y	1977	Folkebådcentralen ApS	Vesttyskland.
689	7-9-13	1977	Folkebådcentralen ApS	Svend Åge Berendtsen, Teglværksvej 15, 7100 Vejle
689	Tøsen	1977	Folkebådcentralen ApS	Arne Christiansen, Mazantigade 5, Kolding.
690	Supermule	1977	Folkebådcentralen ApS	Poul Stemann Andersen, Bregner Bygade 34, 5300 Kerteminde.
691	Lady	1977	Folkebådcentralen ApS	Hans Jacobsen, Bøgevang 49, 2830 Virum.
692	Pike	1977	Folkebådcentralen ApS	Flemming Sørensen, Sandskrænten 11, 4400 Kalundborg.
693	UN	1977	Folkebådcentralen ApS	John Friis Jensen, Åbenråvej 4, 6100 Haderslev.
694	Mi-Stinn	1977	Folkebådcentralen ApS	Oscar Bredahl, Aldumvej, 32 8722 Hedensted
695	Noix	1977	Folkebådcentralen ApS	Jörn Boie, Lyckendalsvej 37, 8220 Brabrand.
696	Tibbe II	1977	Folkebådcentralen ApS	Tyskland.
697	Spar Knægt	1977	Folkebådcentralen ApS	Niels Hassenkam Hansen, Vangede Bygade 48, 1., Gentofte.
698	Den glade nonne	1978	Folkebådcentralen ApS	John Munshardt, Strandvejen 38, Gørlev.
699	Olivia	1978	Folkebådcentralen ApS	Lotte Pauli Sørensen, Chr. Winthersvej 23, 6000 Kolding.
700	Mikkeline	1978	Folkebådcentralen ApS	Lissy R. Mikkelsen, Tolderhuset - Snaptun.
701	Spindrifft	1978	Folkebådcentralen ApS	Jens Wulff, Ved Stationen, 2770 Kastrup.
702	Galadriel	1978	Folkebådcentralen ApS	Karl Johan Stolpe, Strandhuse 80, 5700 Svendborg.
703	Nuller 2	1978	Folkebådcentralen ApS	Peter Andreassen, Thulevej 42, 7100 Vejle.
704	Hvidanger	1978	Folkebådcentralen ApS	Sejlklubben Snekken, Vordingborg.

Nr.	Navn	Byggeår	Bygget af	Ejer
705	Planke	1978	Folkebådcentralen ApS	Jørgen Fohnæs, Strongvej 38, 2630 Tåstrup.
706	Bith	1978	Folkebådcentralen ApS	Robert Birch, Bogfinkevej 4, 8544 Mørke.
707	Dacapo	1978	Folkebådcentralen ApS	P. Andersen/C. H. Jensen, Nordf. Ungdomssk., Særslev, 5471 Søndersø.
708	Bulli	1978	Folkebådcentralen ApS	Bent Madsen, Tåregårdsvej 26, 2750 Ballerup
709	Lone	1978	Folkebådcentralen ApS	Hans Erik Hansen, Sønderb. Mejeri, Perlegade 81, 6400 Sønderborg
710	Mathilde	1978	Folkebådcentralen ApS	Michael Sørensen, Strandgade 2 ¹ , 4300 Holbæk.
711		1978	Folkebådcentralen ApS	Sejlkлубben »Lynetten«, P. Jacobsen, Amager Strandvej 180, 2300 S.
712		1978	Folkebådcentralen ApS	Sejlkлубben »Lynetten«.
713	Mulle	1978	Folkebådcentralen ApS	Jens Christensen, Flintemarken 45, 2850 Vedbæk.
714	Kluk	1978	Folkebådcentralen ApS	Carsten Dam Christensen, Nørregade 20, Vinderup.
715	Mette	1978	Folkebådcentralen ApS	Bruno Henriksen, Niels Finsens Allé 12, 2860 Søborg.
716	Ryf	1978	Folkebådcentralen ApS	Jens Anker Larsen, Rylevej 22, 8240 Risskov.
717	Athene	1978	Folkebådcentralen ApS	Lars Skalkann, Midtergade 7, 9370 Hals.
718	Røllike	1978	Folkebådcentralen ApS	Bjarne Søgaard Knudsen, Fredskovvej 65, Allesø, 5270 Odense N.
719	Ann-Cathrin	1978	Folkebådcentralen ApS	Eisenhardt, Skovparken 39, 2990 Nivå.
720	Pauline	1978	Folkebådcentralen ApS	P. Hansen & P. Deleuran, Hollmansvej 6, 7000 Fredericia.
721	Nille	1978	Folkebådcentralen ApS	Henning Bang, Fagerbo 35, 2950 Vedbæk.
722	Lundin	1978	Folkebådcentralen ApS	Karsten Ask, Peder Skrams Gade 11, 1054 København K.
723	Swegi	1978	Folkebådcentralen ApS	Willy Lok, Romsdalsgade 4, 2300 København S.

Nr.	Navn	Byggeår	Bygget af	Ejer
724	Tatterat	1978	Folkebådcentralen ApS	Mads Kofoed, Nordborggade 3, 1., 2100 Kbh. Ø.
725	Frigg	1978	Folkebådcentralen ApS	Hans Ærenlund, Hyldevænget 6, 5400 Bogense.
726	Gry	1978	Folkebådcentralen ApS	Jørn Knudsen, Rødegårdsvej 39 ² , th., 5000 Odense.
727	Oline	1978	Folkebådcentralen ApS	Carsten Louv, Oberst Kochs Allé 11, 2770 Kastrup.
728	Nuggi Nuggi	1978	Folkebådcentralen ApS	Lars Winther-Raumann, Mølleløkken 37, 5300 Kerteminde.
729	TOP	1978	Folkebådcentralen ApS	Birger Jørgensen, Fabriksvej 17, 4700 Næstved.
730	Bælle	1978	Folkebådcentralen ApS	Gunner Thorup, Lange Müllers Allé 27, 2960 Rungsted.
731	Nuab	1978	Folkebådcentralen ApS	Kim & Bent Baun, Torumvej 39, Herlev.
732	Mikkeline	1978	Folkebådcentralen ApS	N. C. Rasmussen, Lundemarken 13 b, Kalundborg.
733	Guld	1978	Folkebådcentralen ApS	Tuborg Sejlkлуб, Strandvejen 50, 2900 Hellerup.
734	Soffi	1978	Erik Lund Pedersen	Erik Lund Petersen, Østergade 22 ¹ , 4660 St. Heddinge.
735		1978	Brdr. Hovmark og ejeren	Erik Rasmussen, Randers.
736		1978	Folkebådcentralen ApS	Boye Deliuran Jensen, Havnevej 20, 4657 Rødvig.
737	Radissen	1978	Folkebådcentralen ApS	Niels Essing, Irlandsvej 134 F ² , 2770 Kastrup.
738	Jumping Bean	1978	Folkebådcentralen ApS	Leif Åkjær, Dunhammervej 12, 4600 Køge.
739	Mulle	1978	Folkebådcentralen ApS	Mogens Rohd, Dronningvej 10, 2970 Hørsholm.
740	Grønært	1978	Folkebådcentralen ApS	Jørgen Haar, Lundager 4, 2670 Greve Strand
741	Tibbe-tre	1978	Folkebådcentralen ApS	Hans Tharnow, Ellesøparken 51, 2960 Vedbæk.
742	Cari	1978	Folkebådcentralen ApS	Carl Verner Bentsen, Ib Dalvej 3 a, 6622 Bække.

Nr.	Navn	Byggeår	Bygget af	Ejer
743	Poscidon	1978	Folkebådcentralen ApS	Bo Frandsen/Mark Hartvig, Slotsvænget 18, 3480 Fredensborg.
744	Spar To	1979	Folkebådcentralen APS	Jørgen Kjær, Goldschmidtsvænget 21, 5230 Odense.
745	Camil	1979	Folkebådcentralen APS	Henning Saabøll, Brændeskovvej 60, Svendborg.
746	Trine	1979	Folkebådcentralen APS	Poul Sørensen, Gadesvinget 7, 2670 Greve Str.
747	Pernille	1979	Folkebådcentralen APS	Flmning Post, Runevænget 21, olm, 6430 Nordborg.
748		1979	Folkebådcentralen APS	Søren Eriksen, Kerteminde.
749	Silde	1979	Folkebådcentralen APS	Ove og Susanne Eskildsen, Frøerstuevej 40, 5700 Svendborg.
750	Anima	1979	Folkebådcentralen APS	Peter West, Stockflethsvvej 7, 5230 Od. M.
751	Trunte	1979	Folkebådcentralen APS	Ole Harmsen - Henrik Tholle, Vangledet 62, 2830 Virum.
752	Siki	1979	Folkebådcentralen APS	Jens Smedegaard, Rypevej 4, 8270 Højbjerg.
753	Gollum	1979	Folkebådcentralen APS	Bruno Birch, Hallandsgade 21A, 2300 København S.
754		1979	Folkebådcentralen APS	Heinrich Bomholt, Ydinsvej 11, 8230 Åbyhøj.
755	Tine	1979	Folkebådcentralen APS	Erik Jespersen, Ærøvej 30 ² tv., 4200 Slagelse.
756	Pöike	1979	Folkebådcentralen APS	Bjarne Olsson, Sydhavnsvej 23, 6100 Hadersl.
757	Nanna	1979	Folkebådcentralen APS	Bjørn Christiansen, Stenrosevej 1, 8330 Beder.
758	Topaz III	1979	Folkebådcentralen APS	Torben Bergholt, Hærkrogen 9, 5270 Odense N.
759	Fenris	1979	Folkebådcentralen APS	Bent Jespersen, Kanalens Kvarter 16, 2620 Albertslund.
760	Mayflower	1979	Folkebådcentralen APS	Thorkild Brønnum Jensen, Øresundsvej 28, 2300 Kbh. S.
761	Lisc	1979	Folkebådcentralen APS	Bertel Monrad Hansen, Strandstræde 43, 5960 Marstal.
762	Gryf	1979	Folkebådcentralen APS	Knud Henrik Hansen, Fjordvænget 11, Kollund, 6340 Kruså.

Nr.	Navn	Byggeår	Bygget af	Ejer
763	Kraka	1980	Folkebådcentralen ApS	Henning Vidkjær Årøgården, 5953 Tranekær.
764	Toppelop	1979	Folkebådcentralen ApS	Jock Hartvig Andersen, Tårbækdalsvej 1 E, 2930 Klampenborg.
765	Jeanett	1979	Folkebådcentralen ApS	Erik Hansen, Amagerfælledvej 83, 4., 2300 København.
766	Rasmine	1979	Folkebådcentralen ApS	Sinius Rasmussen, Engvej 13, 6200 Åbenrå.
767	Sussie	1968	A. Bech, Rønne	ejer ukendt.
768	Petter	1979	Folkebådcentralen ApS	Jørgen Mikkelsen, Hjortespringparken 46, 2730 Herlev.
769	Lille Tordensky	1979	Folkebådcentralen ApS	Henning Jacobsen, Bellisvænget 13, 5560 Årup.
770	Bøllefrø	1980	Folkebådcentralen ApS	Svend Bendtsen, Ulrik Birks Alle 6, 2., th., 2300 København S.
771	Jesper	1980	Folkebådcentralen ApS	Jørn Christensen, Jyllandsgade 1, 8900 Randers.
772	Banko	1980	Folkebådcentralen ApS	Erik Rost, Søndergade 30, 7830 Vinderup.
773	Nanna	1980	Folkebådcentralen ApS	Henning Poulsen, Rødtjørnvej 99, 2791 Dragør.
774	Mopse	1980	Folkebådcentralen ApS	Lis og Arne Bonde, Blommevangen 8, 2760 Måløv.
775	Molto Adagio	1980	Folkebådcentralen ApS	Knud Paulsen, Bojskovskov 20, 6400 Sønderborg.
776	Rødtop	1980	Folkebådcentralen ApS	Bent Nielsen, Tårnby Torv 28, 1., th., 2779 Kastrup.
777	Pink Panther	1980	Folkebådcentralen ApS	Kjeld Foged, Amagerstrandvej 448 b, 2770 Kastrup.
778		1980	Folkebådcentralen ApS	Niels Erik Hogrefe, Frederiksbangsvej 8, 7900 Nykøbing M.
779	Togt	1979	Brandt Møller	Ole Madsen, Belsager 59, 2670 Grevestrand.

Nr.	Navn	Byggeår	Bygget af	Ejer
780	Fri	1980	Folkebådcentralen ApS	Poul K. Rasmussen, Blåbærhaven 11, 2980 Kokkedal.
781	Pink Lydy	1980	Folkebådcentralen ApS	John Jørgensen, Ryesgade 47 A, 4., 2100 København Ø.
782	Shark	1980	Folkebådcentralen ApS	Johnny Jensen, Gyvelvej 65, 4000 Roskilde.
783	Valodia	1979	Hovmark og ejeren	Knud Bøgemose, Ægirsvej 12, 4000 Roskilde.
784	Majan	1980	Folkebådcentralen ApS	Hermann Horst, Vibevej 5, 4450 Jyderup.
785		1980	Folkebådcentralen ApS	Kjeld Heidemann, Lipkesvej 6, 4660 St. Heddinge.
786		1980	Folkebådcentralen ApS	Egil Thrige, Kaptajnsten 4, 9990 Skagen.
787	Oline	1980	Folkebådcentralen ApS	Jørgen & Erna Larsen, Anemonevej 19, 3650 Ølstykke.
788	Tibbe Tit.	1980	Folkebådcentralen ApS	Erik Andreasen, Tyrebakken 7, 5300 Kerteminde.
789	Blip Blop	1980	Folkebådcentralen ApS	Vagn Sinius-Clausen, Daltoften 165, 5320 Agedrup.
790	Spar Es	1981	Folkebådcentralen ApS	Erik Schou, Johs. Ewaldsvej 15, 8800 Viborg.
791	Bella Helena	1981	Folkebådcentralen ApS	Carl Lorenz, Spættevej 4, 6000 Kolding.
792	Lise Madsen	1980	Folkebådcentralen ApS	Poul Vig, Hjejlebakken 3, 5000 Odense.
793	Sidstpigen	1980	Ole Kaae - Svendborg	Ove Kaae, Tværvej 74, 5700 Svendborg.
794	Nup	1981	Folkebådcentralen ApS	Flemming Hansen, Magnolievangen 82 3450 Allerød.
795		1981	Folkebådcentralen ApS	Poul Dahi Fogh, Suensonsgade 18, 3., tv., 9000 Ålborg.

Nr.	Navn	Byggeår	Bygget af	Ejer
796		1981	Folkebådcentralen ApS	Erik Toft, Bybæksterasserne 109 E, 3520 Farum.
797	Rot-White	1981	Folkebådcentralen ApS	Poul Ankjær Jensen, Fjordvej 87, 6000 Kolding.
798	Tuuli	1981	Folkebådcentralen ApS	Mikael Nordstrøm, Lyngvejen 7, Hylke, 8660 Skanderborg.
799	Min-Tais	1981	Folkebådcentralen ApS	Ole Taisbak, Andekæret 105, 5300 Kerteminde.
800	Scherzo	1981	Folkebådcentralen ApS	Ib Von Folsach, Kløvermarken 20, 5492 Vissenbjerg.
801	Matri-arken	1981	Folkebådcentralen ApS	Anders Skorstengaard, Heibergsgade 10 A, 8000 Århus C.
802	Nicky II	1981	Folkebådcentralen ApS	Ejnar Engholm, c/o Odgaard, Baldersgade 45, 2200 København N.
803	Maj	1981	Folkebådcentralen ApS	Morten Bauer Jacobsen, Fælledvejens Passage 2, 2200 København N.
804	Qvadromelen	1981	Folkebådcentralen ApS	Per Roff Jensen & Linda Landersø, Gudenåvej 5, 2720 Vanløse.
805	Kristina	1981	Brandt Møller	Henrik Sørensen, Toftegade 13, 2., tv., 4000 Roskilde.
806	Harald Blåtand	1981	Folkebådcentralen ApS	Peter Emil Sørensen, Rosågade 5, 3., tv., 2300 København S.
807		1981	Folkebådcentralen ApS	Ernst Olrik, Tårnbæk Strandvej 111, 2930 Klampenborg.
808	Blue Bird	1981	Folkebådcentralen ApS	Ole Hammersholt, Frydendal 3, 6200 Åbenrå.
809	Mallemuk	1981	Folkebådcentralen ApS	Mogens Hald Jensen, Ådalen 12, 8370 Hadsten.
810		1981	Folkebådcentralen ApS	Don Wilson, San Francisco.
811	Holly-Wood	1981	Folkebådcentralen ApS	Jørgen Kirketerp-Møller, Mosevej 59, 2970 Hørsholm.
812		1981	Folkebådcentralen ApS	Jens Evaldsen, Lindevangsvej 3 c, 8240 Risskov.
813		1981	Folkebådcentralen ApS	Per Jensen, Engvej 16, 6320 Egersund.